

## **PROPOSTA DELIBERA DI CONSIGLIO COMUNALE**

### **ATTO DI INDIRIZZO PER LA DEFINIZIONE DELLO SCHEMA DI CONVENZIONE PER LA RACCOLTA DEI RIFIUTI IN TERRITORIO ADIACENTE AL COMUNE DI VALGUARNERA CAROPEPE.**

**PREMESSO** che il Comune di Valguarnera Caropepe eroga il servizio di raccolta, trasporto e conferimento in discarica dei RSU prodotti dai cittadini residenti in C.da Montagna e C.da Castani, territori ricadenti nei Comuni di Assoro, Enna e Piazza Armerina, mediante il punto di raccolta istituito nei pressi della Villa Comunale "Gen. Lo Monaco";

**ATTESO** che il servizio è stato reso per evitare criticità di natura igienica e di decoro urbano, essendo i suddetti territori adiacenti il Comune di Valguarnera;

**VISTE** le note acclarate a prot. n. 10840 del 10.08.2023 e n. 44253 del 01.09.2023, pervenute dal Comune di Enna con cui viene rappresentata la possibilità di estendere il servizio porta a porta alle aree ricadenti sul territorio ennese e limitrofe al Comune di Valguarnera, previo intervento del competente Consiglio Comunale;

**VISTA** la nota ns. prot. 11685 del 31.08.2023 a mezzo della quale il Comune di Assoro si dichiara disponibile alla sottoscrizione di una convenzione con il Comune di Valguarnera, al fine di avere garantito il servizio di raccolta con cassone per le utenze site in C.da Montagna, di pertinenza del predetto Ente, a fronte della cessione della tariffa percepita dalle 35 utenze ivi insistenti, già ridotta del 50%;

**VISTA** la nota ns. prot. 11671 del 31.08.2023 a mezzo della quale anche il Comune di Piazza Armerina si dichiara disponibile a definire, con apposita convenzione, le modalità di gestione della raccolta dei rifiuti nell'area di c.da Castani, in agro di Piazza Armerina ma confinante con il territorio di Valguarnera Caropepe ed assai prossima al suo centro abitato;

**VISTA** la delibera di Giunta n.52 del 16/04/2024 in cui la Giunta da' mandato al Responsabile del 3° LL.PP.,Urbanistica ed Ambiente, di definire lo schema di convenzione per regolare la raccolta, trasporto e conferimento in discarica dei RSU prodotti dai cittadini residenti in C/da Montagna e C/da Castani da sottoporre al C.C.;

### **SI PROPONE DI**

1. **DARE ATTO** che il Comune di Enna ha comunicato che i Cittadini delle contrade hanno garantito il servizio recandosi nelle isole ecologiche messe a disposizione del Comune;
2. **DARE MANDATO** al Responsabile del Settore 2° Economico Finanziario al fine di acquisire dai Comuni di Assoro e di Piazza Armerina, l'elenco e la tariffa applicata alle utenze rispettivamente insistenti in C/da Montagna ed in C/da Castani;



3. **DARE MANDATO** al Responsabile del Settore 3° LL.PP., Urbanistica ed Ambiente, di autorizzare la società gestore del servizio ad espletare il servizio secondo quanto previsto nella convenzione;
4. **DARE ATTO** che a seguito dell'approvazione della convenzione con i Comuni interessati da parte del C.C., si definiranno le modalità e condizioni di espletamento del servizio con la Società affidataria del servizio di raccolta R.S.U.

Il Responsabile del Procedimento  
*Presti Carmela*  
Presti Carmela

Il Responsabile del Settore Tecnico  
*Ing. Giarrattana Vittorio*  
Ing. Giarrattana Vittorio





**PARERE: Relazione in ordine alla REGOLARITA TECNICA**

Parere: Favorevole in ordine alla regolarità Tecnica.

Data 10/06/2024

Il Responsabile del Servizio Tecnico  
Ing. Giarrattana Vittorio

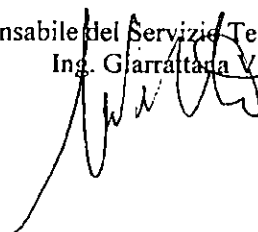
A handwritten signature in black ink, appearing to be 'V. Giarrattana', written over the printed name.



PARERE: Relazione in ordine alla **REGOLARITA CONTABILE**

Parere: in ordine alla regolarità contabile.

Data 10/06/2024

FAVORENDE

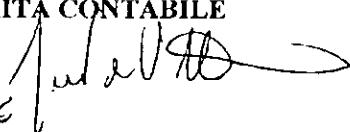

Il Responsabile del Servizio Economico Finanziario  
Ing. Giarrattana Vittorio

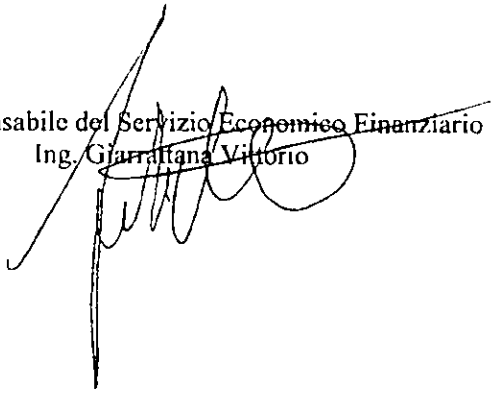





## Esecuzione dei servizi di igiene ambientale in aree limitrofe delle contrade di altri Enti.

### SCHEMA DI CONVENZIONE

Il giorno ....., alle ore ....., presso la ....., in (indirizzo), n. ...., sono riuniti:

Per il Comune di \_\_\_\_\_

Per il Comune di Valguarnera C.

Si premette quanto segue.

Il Comune di \_\_\_\_\_ possiede una porzione di territorio extraurbano presso la C.da \_\_\_\_\_ in contiguità con il tessuto urbano di Valguarnera C.

La porzione di territorio considerata consiste essenzialmente in un'area inurbata con abitazioni di tipo unifamiliare realizzate all'interno di fondi rurali di dimensioni medio piccole. Il sito si connota come un'area agricola, con destinazione urbanistica di tipo E, con una elevata densità abitativa. Il servizio anagrafe del Comune di \_\_\_\_\_ registra, nella C/da \_\_\_\_\_ un numero di \_\_\_\_\_ residenti. .

Allo stato, entrambi i Comuni ricadono nell'ATO di Enna, gestito, con sistema di gestione del servizio di igiene pubblica distinti. Considerato che i residenti del Comune di \_\_\_\_\_ hanno l'esigenza di smaltire i rifiuti solidi urbani e le loro abitazioni sono distanti dal Comune di residenza e prossimi al Comune di Valguarnera C.

Necessita, pertanto, giungere a un accordo tra i due Comuni firmatari della presente, per la gestione dei rifiuti nell'area formalmente ricadente nel territorio comunale di \_\_\_\_\_, in prossimità del centro abitato del Comune di Valguarnera C. e per questo più efficacemente, economicamente ed efficientemente gestibili dalla medesima Società che effettua il servizio nel vicino centro abitato.

In atto il servizio di igiene urbana di Valguarnera Caropepe, come prima detto, viene garantito dalla Società di gestione Traina S.r.l., mentre l'area confinante è considerata, quale area non servita.

La soluzione di una modalità di erogazione del servizio quale quella concordata con il presente atto è motivata dalla considerazione che una gestione effettuata dal soggetto che già espleta il servizio in territorio contiguo è più vantaggiosa rispetto a una diretta presa in carico da parte del Comune di \_\_\_\_\_:

per un massimo contenimento e ottimizzazione dei costi di gestione e per una migliore conoscenza del territorio e delle sue esigenze dal parte della società erogante di servire una località in atto non servita.

In merito, i due Comuni hanno intrapreso un fase di interlocuzione al termine della quale sono stati raggiunti gli accordi descritti nel presente atto. Le due parti, sulla base di una quantificazione dei costi del servizio, convengono nel definire il totale trasferimento delle risorse finanziarie del ruolo degli utenti, a decorrere dal \_\_\_\_\_, residenti nelle contrade, al Comune di Valguarnera, al fine di compensare i costi sostenuti dal Comune per il ritiro, la raccolta e smaltimento dei RSU prodotti. Sarà cura del Comune di \_\_\_\_\_ trasmettere le informazioni utili circa le utenze da servire, attraverso invii successivi al fine di aggiornare le anagrafiche delle stesse utenze servite dal Comune di Valguarnera Caropepe.

Le utenze saranno servite secondo le modalità stabilite nel calendario di raccolta dei R.S.U. con apposito automezzo in sosta che provvederà al conferimento dei rifiuti entro il perimetro urbano del centro abitato.

La presente convenzione ha durata di anni \_\_\_\_\_ a decorrere dalla sottoscrizione, fermo restando il vincolo di cooperazione.

Gli intervenuti concordano che l'accordo è da intendersi quale intesa raggiunta tra i due comuni interessati al fine della regolare esecuzione dei servizi di igiene ambientale per l'area in questione. Il presente documento sarà trasmesso alle SRR competente per territorio.

In attuazione della cooperazione, la convenzione può essere prorogata per uguale periodo, con deliberazione assunta prima della scadenza indicata per la modifica della convenzione.

Per tutto quanto non previsto dalla presente convenzione si applicano le disposizioni sull'ordinamento delle



autonomie locali ex art. 30 T.U.E.L. D.Lgs 267/2000.

Di quanto concordato viene redatto ....., in data .....

Le parti \_\_\_\_\_

Per l'A.C. di \_\_\_\_\_

Per L'A.C. di Valguarnera Caropepe





**Prof. N.10785 del 01-08-2024 - TRASMISSIONE PROPOSTA DI DELIBERA DI  
CONSIGLIO COMUNALE. RICHIESTA PARERE****Da** [posta-certificata@pec.aruba.it](mailto:posta-certificata@pec.aruba.it) <posta-certificata@pec.aruba.it>**A** [valguarnera.vg@comune.pec.it](mailto:valguarnera.vg@comune.pec.it) <valguarnera.vg@comune.pec.it>**Data** giovedì 1 agosto 2024 - 12:52**Ricevuta di accettazione**

Il giorno 01/08/2024 alle ore 12:52:03 (+0200) il messaggio  
"Prof. N.10785 del 01-08-2024 - TRASMISSIONE PROPOSTA DI DELIBERA DI CONSIGLIO  
COMUNALE. RICHIESTA PARERE" proveniente da "valguarnera.vg@comune.pec.it"  
ed indirizzato a:  
[revisori.vg@comune.pec.it](mailto:revisori.vg@comune.pec.it) ("posta certificata")

Il messaggio è stato accettato dal sistema ed inoltrato.

Identificativo messaggio: opec210310.20240801125203.208632.251.2.54@pec.aruba.it

dati-cert.xml

smime.p7s

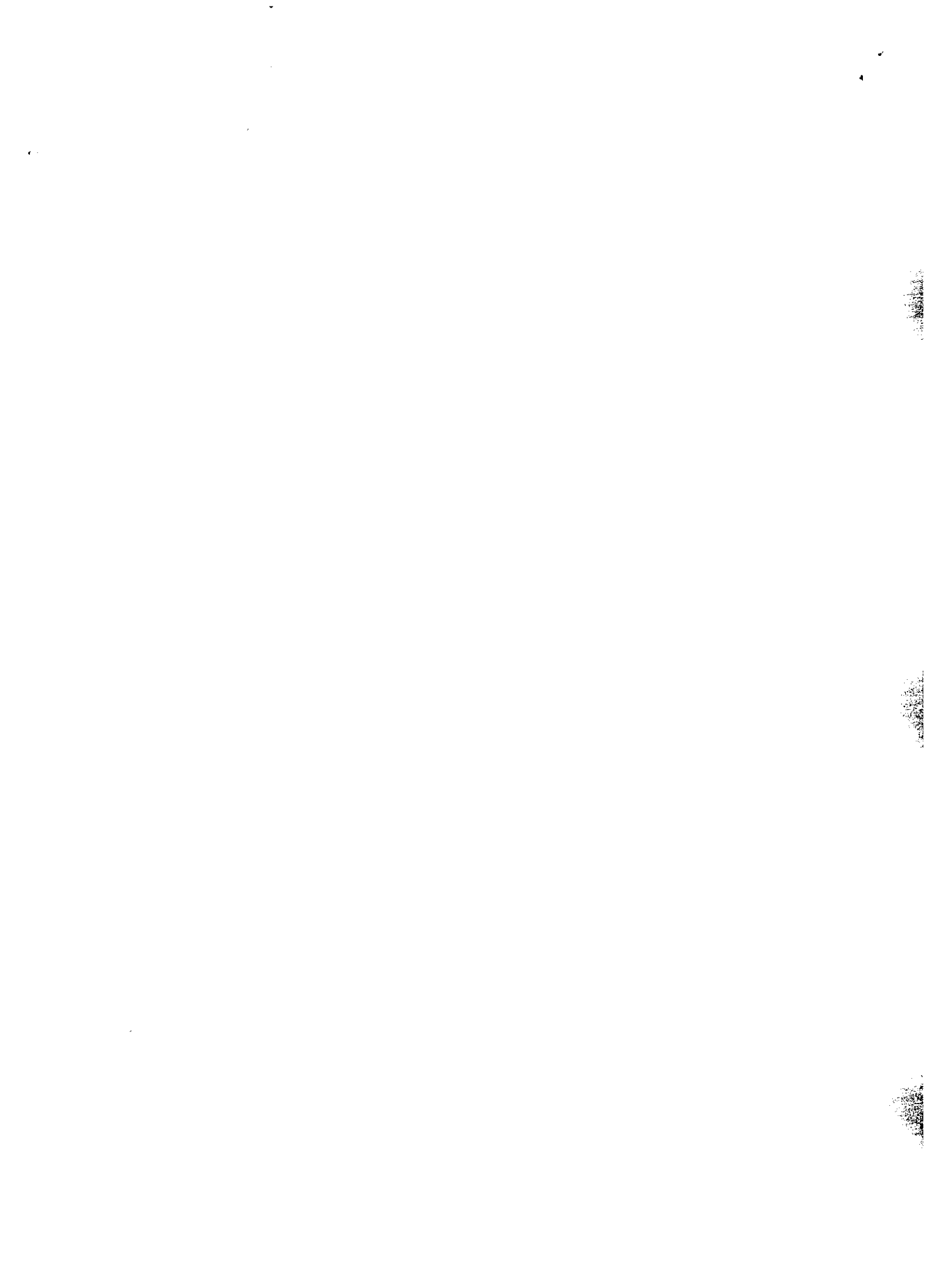

**Prot. N.10785 del 01-08-2024 - TRASMISSIONE PROPOSTA DI DELIBERA DI CONSIGLIO COMUNALE. RICHIESTA PARERE****Da** [posta-certificata@pec.aruba.it](mailto:posta-certificata@pec.aruba.it) <posta-certificata@pec.aruba.it>**A** [valguarnera.vg@comune.pec.it](mailto:valguarnera.vg@comune.pec.it) <valguarnera.vg@comune.pec.it>**Data** giovedì 1 agosto 2024 - 12:52**Ricevuta di avvenuta consegna**

Il giorno 01/08/2024 alle ore 12:52:04 (+0200) il messaggio "Prot. N.10785 del 01-08-2024 - TRASMISSIONE PROPOSTA DI DELIBERA DI CONSIGLIO COMUNALE. RICHIESTA PARERE" proveniente da "valguarnera.vg@comune.pec.it" ed indirizzato a "revisori.vg@comune.pec.it" è stato consegnato nella casella di destinazione.  
Identificativo messaggio: opec210310.20240801125203.208632.251.2.54@pec.aruba.it

d:\kerl\ml  
postaccr\eml  
suimep75

11

11

11

11